



LA FISIOGNOMICA

14 – 15 Novembre

Il linguaggio invisibile dei volti e del corpo

Corso specifico per approfondire il campo del Feng Shui Intuitivo e relazionale.



Michele Tribuzio, Bari

Manager, Coach, Trainer, Editore

Studioso di Fisiognomica

Studioso di lettura comportamentale

Studioso di pratiche Bionaturali

Questo corso aiuta ad avere diversi strumenti per facilitare la chiarezza sugli obiettivi di una consulenza Feng Shui, rispetto ad uno specifico committente e alle sue profonde richieste e bisogni.

Quante volte trovandoti in situazioni in cui era richiesta rapidità di decisione, avresti voluto disporre di mezzi per capire subito il contesto e le persone incontrate?

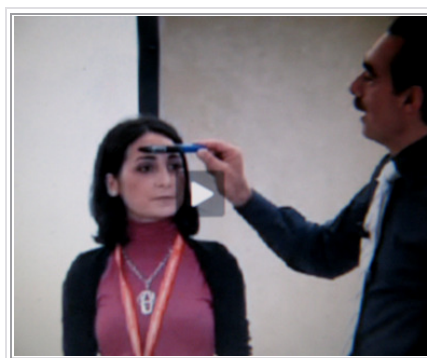

Attraverso tre specifiche discipline, **fisiognomica**, **psicosomatica** e **semiotica** possiamo fornire utili suggerimenti nel campo della comunicazione e delle relazioni.

Fisiognomica. Studia la struttura di viso, occhi, naso, bocca: elementi che possono dirci molto sul carattere di chi abbiamo di fronte e su come comunicare in maniera efficace.

Psicosomatica. Studia le interazioni mente-corpo. Surrenale, tiroideo e pituitario: quali informazioni rivelano queste caratteristiche su personalità e temperamento del nostro interlocutore?

Semiotica. E' lo studio e l'interpretazione dei segni. Il significato degli atteggiamenti verbali, paraverbali e non verbali fornisce indicazioni precise sul nostro sistema di rappresentazione della realtà e sul modo di relazionarci agli altri.

Sabato

Esercizi fisici di riattivazione, sensibilizzazione corporea e mentale attraverso diverse tecniche biofisiche

Attraverso la sensibilità acquisita da esercizi e tecniche praticati in più momenti durante la giornata si tratteranno i seguenti argomenti:

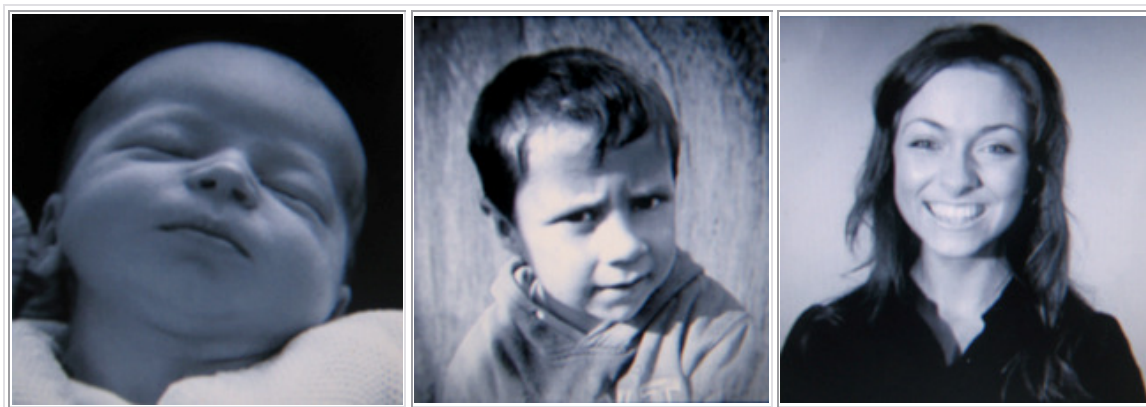

CHE COS'E' LA FISIOGNOMICA?

La vita è sul volto

La morfopsicologia: relazioni tra forma del viso e personalità Bocca, mento e mascella: il piano istintuale e i bisogni primari

Zigomi, naso: il piano emotivo e il modo di vivere gli affetti

Occhi, sopracciglia e fronte: il piano cerebrale e la tendenza a “ vivere con la testa ”

Analisi fisiognomica personalizzata

I tratti caratteriali predominanti: contratto, dilatato, reagente, concentrato, passionale



CHE COS'E' LA PSICOSOMATICA?

Il nostro corpo comunica più delle parole: nesso tra tratti del corpo e carattere

Il Tiroideo: il “ cavallo da corsa ”

Il Surrenale: il “ cavallo da tiro ”

L'Ipofisario: ricco di “ qualità spirituali ”

Analisi psicosomatica personalizzata

Domenica

Esercizi fisici di riattivazione, sensibilizzazione corporea e mentale attraverso diverse tecniche biofisiche



Attraverso la sensibilità acquisita da esercizi e tecniche praticati in più momenti durante la giornata si tratteranno i seguenti argomenti:

CHE COS'E' LA SEMIOTICA?

Verbale, non verbale e paraverbale: il significato dei segni

Come comunicavano i primati? Il linguaggio del corpo

Analisi dei messaggi semiotici

Test: che comunicatore sei? “Dimmi come cammini e ti dirò chi sei”

Il ballo e le attività ludiche: lo “spogliarello dell'inconscio”

La grafologia: indizi preziosi per capire meglio chi abbiamo di fronte

Porta al seminario una tua foto di 10 o 20 anni fa, in primo piano e a figura intera (possibilmente in tenuta estiva): ti faremo notare come hai reagito nel tempo all'ambiente circostante.

Ti ha limitato o ti ha stimolato?!

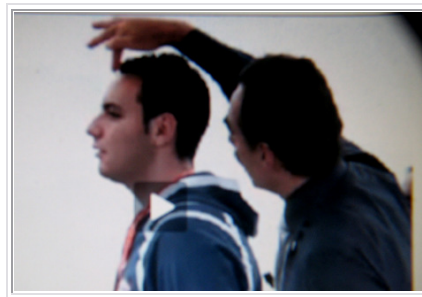

MATERIALE RILASCIATO:

Dispensa didattica

Attestato di frequenza

COSTO

350 euro delle due giornate con coffee break con ricevuta associativa (senza iva)

ORARIO

Sabato: Arrivo 9.30 per iscrizione, corso dalle 10.00 alle 18.00

Domenica: corso dalle 9.30 alle 17.30

Pausa pranzo 13.00 alle 14.00

Per iscriversi:

Tel: 045/8922247 - 339/6216613 Email: p.ros@fengshui-italia.com

Sede del corso

Il Corso si svolgerà all'interno dell'Hotel Maxim,

Via Belviglieri n° 45, Verona vedi [Maxim](#). 045/569128

Per posti a dormire vedi <http://www.fengshui-italia.com/Prenottamento.htm>